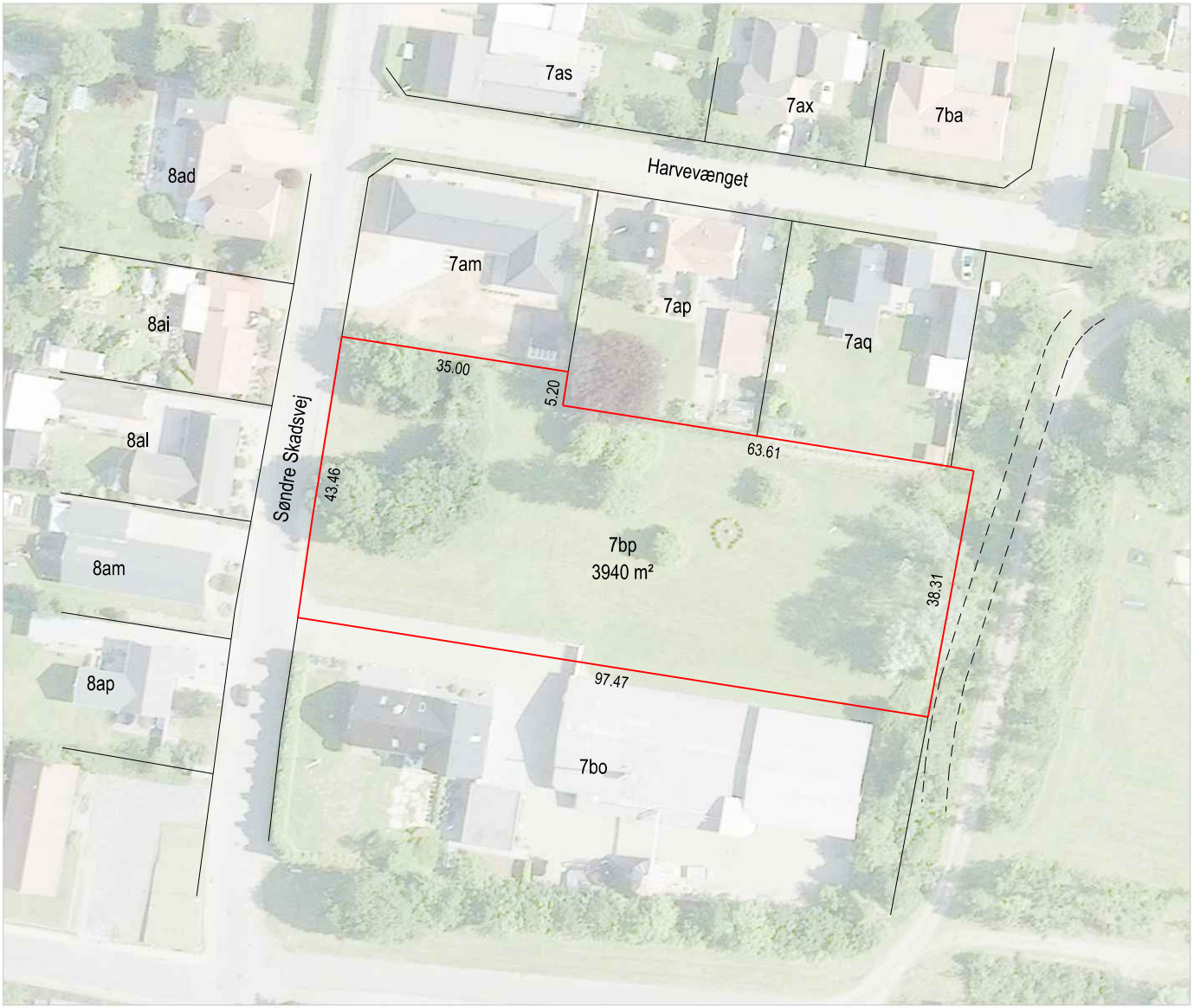

Tinglysningsrids i 1: 1000
over matr. nr. 7bp
Skads, Esbjerg Jorder

Kommune: Esbjerg
Region Syddanmark

Udfærdiget i anledning af
indgåelse af købsaftale

N

Esbjerg, d. 11. april 2021

Landinspektør

J. nr. 2021.6102
/ sp

LandSyd
LANDINSPEKTØRER
LandSyd I/S, Esbjerg
Kronprinsensgade 68
6700 Esbjerg
Tlf. 75 12 13 66